

- Chitul pentru lemn aflat pe locul 1 în Australia
- Nu se va scufunda, strânge, fisura și nici nu va cădea
- Îndepărtează orice pată și acoperă impecabil.
- Stabil la îngheț și condens
- Fără reziduuri. Durată de viață nelimitată.
- Se amestecă cu orice ulei sau baiț pe bază de apă

Timbermate USA, Inc.
 Telefon: (866) 563-MATE
 Fax: (773) 262-0488
 sales@timbermate.com
 www.timbermate.com

| Culoare | Dimensiune: | | | |
|--------------------------------------------------|-------------------|------------------|----------------------|---------------------|
| | Cant. 24 (8oz) | Cant. (4lb)/6 | Cant. (16lb)/buc. | Cant. (40lb)/buc |
| Australian Cedar/ Spotted Gum/ S. Chestnut | AC25 | AC2 | AC8 | AC20 |
| Australian Cypress | AAC25 | AAC2 | AAC8 | AAC20 |
| Brazilian Cherry/ Jarrah | ABC25 | ABC2 | ABC8 | ABC20 |
| Brush Box | BB25 | BB2 | BB8 | BB20 |
| Cherry | AMC25 | AMC2 | AMC8 | AMC20 |
| Mahogany/ Sydney Blue Gum | AAM25 | AAM2 | AAM8 | AAM20 |
| Maple/Beech/Ash/ Pine | AMB25 | AMB2 | AMB8 | AMB20 |
| Natural/Tint Base | ATB25 | ATB2 | ATB8 | ATB20 |
| Red Oak | ARO25 | ARO2 | ARO8 | ARO20 |
| Rustic/Ebony | AE25 | AR2 | AR8 | AR20 |
| Tasmanian Oak/ Hardwood | TAO25 | TAO2 | TAO8 | TAO20 |
| Walnut | AW25 | AW2 | AW8 | AW20 |
| White | AWH25 | AWH2 | AWH8 | AWH20 |
| White Oak | AWO25 | AWO2 | AWO8 | AWO20 |

**Vă rugăm să respectați
 aceste indicații
 ușoare când aplicați
 Chitul pentru lemn
 Timbermate.**

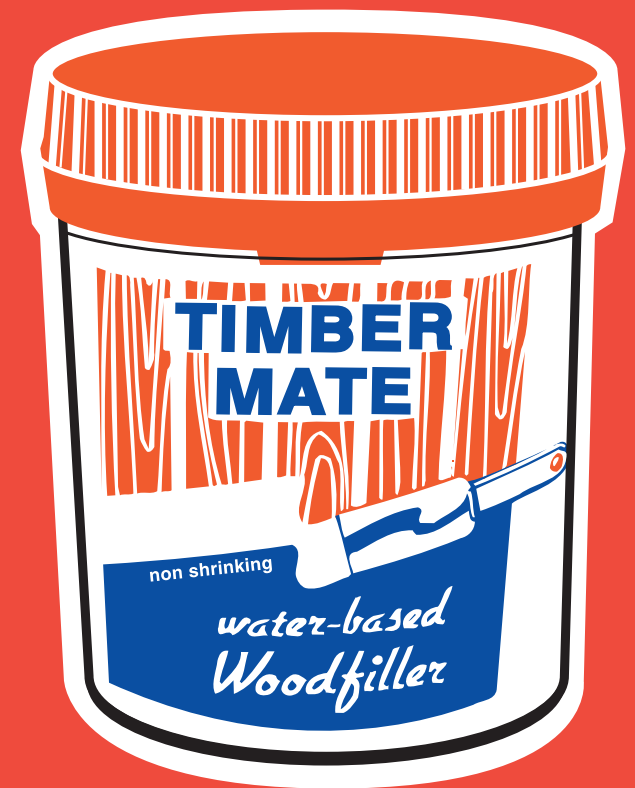

Înainte de a începe, vă rugăm să observați:

• **Timbermate va avea o culoare mai deschisă în timp ce se usucă și își va relua culoarea originală după aplicarea ultimului strat de finisaj.**

• **Timbermate poate fi amestecat cu orice nuanță sau baț pentru a obține culoarea dorită.**



Pentru reparații locale

1. APLICARE: Dacă aplicați baț, utilizați Timbermate Natural/Baza nuanței. În alte situații, potriviți culoarea cu aceea a lemnului. Cu ajutorul unui cuțit pentru chituit din plastic sau oțel inoxidabil de calitate ridicată, aplicați Timbermate pe podea direct din găleată înainte de ultima șlefuire. (NOTĂ: În cazul în care chitul se înnegrește, cuțitul pentru chituit nu este din inoxidabil de calitate ridicată; totuși, culoarea neagră va fi îndepărtată prin șlefuire.)

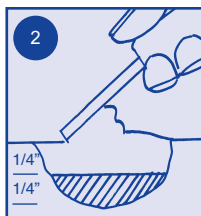

2. UMLERE: Dacă orificiul este mai mare de 1/4", umpleți prin aplicarea mai multor straturi de Timbermate în intervale de 1/4".

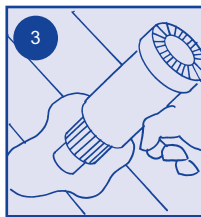

3. USCARE: Lăsați Timbermate să se usuce bine. Utilizați pistol cu aer cald sau o unealtă similară pentru a reduce durata uscării dacă se dorește acest lucru. (Timbermate este corect uscat dacă în urma șlefuirii se obține un praf de consistența pudrei pentru copii.)

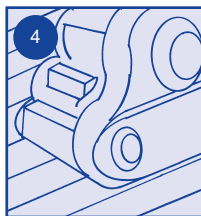

4. ȘLEFUIRE: Șlefuire finală și îndepărtați tot praful și reziduurile.

5. APLICAREA BAIȚULUI: Aplicați bațul pe podea (dacă aplicați baț).



6. STRAT DE LĂCUIRE: Aplicați orice strat final de lăcuire.

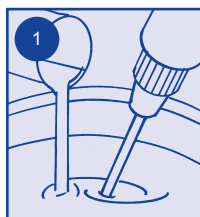
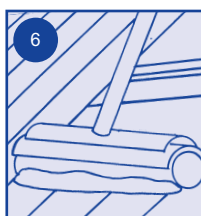

Pentru umplerea cu mistria

1. AMESTECARE: Dacă aplicați baț, utilizați Timbermate Natural/Baza nuanței. În alte situații, potriviți culoarea cu aceea a lemnului. Amestecați Timbermate în găleată cu apă caldă (un mixer fixat la o mașină de găurit pentru condiții grele de lucru este ideal). Turnați încet apa în timp ce amestecați, de obicei 15% apă din greutate. Amestecați până când Timbermate are consistența pastei de dinți.

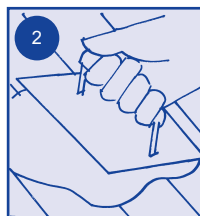

2. APLICARE: Aplicați Timbermate, chiar înainte de șlefuirea finală, cu o mistrie din plastic sau un flotor din cauciuc transversal față de fibre, pe întreaga podea. Asigurați-vă că chitul este forțat să pătrundă în golurile adânci. Nu aplicați Timbermate în cantități prea mari, o cantitate mică se aplică pe suprafețe mari. Îndepărtați toată cantitatea excesivă de Timbermate. (Puneți cantitatea excesivă în recipientul Timbermate, nu trebuie să existe reziduuri.)

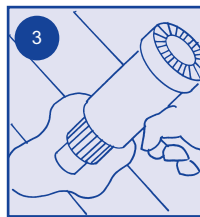

3. USCARE: Lăsați Timbermate să se usuce bine. Utilizați pistol cu aer cald sau o unealtă similară pentru a reduce durata uscării dacă se dorește acest lucru. (Timbermate este corect uscat dacă în urma șlefuirii se obține un praf de consistența pudrei pentru copii.)

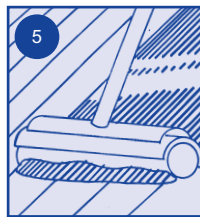

4. ȘLEFUIRE: Șlefuire finală și îndepărtați tot praful și reziduurile. (În cazul în care chituiți fibrele, nu utilizați un material abraziv cu rugozitatea mai mare de 120.)

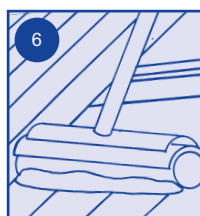

5. APLICAREA BAIȚULUI: Aplicați bațul pe podea (dacă aplicați baț).

6. STRAT DE LĂCUIRE: Aplicați orice strat final de lăcuire.

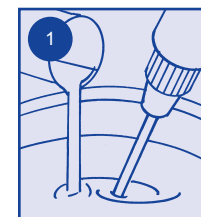

Pentru chituirea fibrelor (lac chituit)

1. AMESTECARE: Dacă aplicați baț, utilizați Timbermate Natural/Baza nuanței. În alte situații, potriviți culoarea cu aceea a lemnului. Amestecați Timbermate în găleată cu apă caldă (un mixer fixat la o mașină de găurit pentru condiții grele de lucru este ideal). Turnați încet apa în timp ce amestecați, Timbermate ar trebui să aibă consistența unei vopsele groase. Lăsați amestecul de Timbermate să se usuce până ajunge la consistența pastei de dinți înainte de a închide găleata.

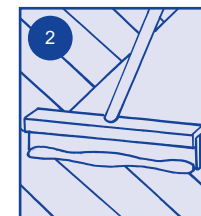

2. APLICARE: Chiar înainte de placarea sau protejarea finală aplicați Timbermate prin inundarea podelei și împrăștiați-l transversal față de fibre pe întreaga podea. Nu aplicați Timbermate în cantități prea mari, o cantitate mică se aplică pe suprafețe mari. Îndepărtați întreaga cantitate excesivă de Timbermate (puneți cantitatea excesivă în recipientul Timbermate, nu trebuie să existe reziduuri).

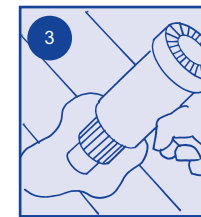

3. USCARE: Lăsați Timbermate să se usuce bine. Utilizați pistol cu aer cald sau o unealtă similară pentru a reduce durata uscării dacă se dorește acest lucru. (Timbermate este corect uscat dacă în urma șlefuirii se obține un praf de consistența pudrei pentru copii.)



4. ȘLEFUIRE: Aplicați placarea sau protejarea finală și îndepărtați tot praful sau reziduurile. (NOTĂ: Nu utilizați un material abraziv cu rugozitatea mai mare de 120.)

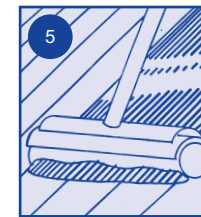

5. APLICAREA BAIȚULUI: Aplicați bațul pe podea (dacă aplicați baț).

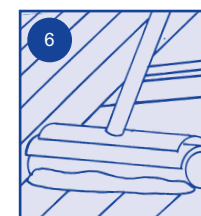

6. STRAT DE LĂCUIRE: Aplicați orice strat final de lăcuire.

Pentru orice întrebări referitoare la aplicarea Chitului pentru lemn Timbermate, vă rugăm să apelați gratuit numărul 866-563-MATE.