

Timbermate USA, Inc.
Teléfono: (866) 563-MATE
Fax: (733) 262-0488
sales@timbermate.com
www.timbermate.com

- **El #1 en ventas en Relleno para Madera en Australia**
- **No se hunde, encoge, cuartea o desprende**
- **Toman cada tintura y revestimiento perfectamente**
- **Se congela y descongela sin perder sus propiedades**
- **No se desperdicia. Duración ilimitada del producto**
- **Se mezcla con cualquier aceite o base de agua para tintura**

Color	Tamaño:			
	Cantidad 24 (Bonzas)	Cantidad (4lb)/6 1 Cuarto	Cantidad (16lb)/ea. 1 Galón	Cantidad (40lb)/ea. 2.5 Galones
Cedro Australiano/ Eucalipto Maculata/ S. Castaño	AC25	AC2	AC8	AC20
Ciprés Australiano	AAC25	AAC2	AAC8	AAC20
Brazilian Cherry/ Jarrah/ "Guapinol"	ABC25	ABC2	ABC8	ABC20
Caja de Cepillos	BB25	BB2	BB8	BB20
Cerezo	AMC25	AMC2	AMC8	AMC20
Caoba / Eucalipto Sydney Azul Chiclé	AAM25	AAM2	AAM8	AAM20
Arce/Haya/Fresno/ Pino	AMB25	AMB2	AMB8	AMB20
Tinte Base Natural	ATB25	AMB2	AMB8	AMB20
Roble Rojo	AR025	AR02	AR08	AR020
Rústico / Ébano	AE25	AR2	AR8	AR20
Roble de Tasmania/ Madera dura	TA025	TA02	TA08	TA020
Nogal	AW25	AW2	AW8	AW20
Blanco	AWH25	AWH2	AWH8	AWH20
Roble Blanco	AW025	AW02	AW08	AW020

Por favor siga las siguientes instrucciones cuando aplique el Relleno para Madera Timbermate.



No encoje, relleno para madera a base de agua

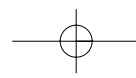

Por favor tenga en cuenta lo siguiente antes de comenzar:

• **Timbermate al secarse toma un color claro y una vez se le aplica el acabado final retoma su color original**

• **Timbermate se puede mezclar con cualquier tinte para lograr el color deseado.**



Para remendar una mancha

1. APLICACIÓN: Si está tinturando, utilice la Base de Tintura Natural Timbermate. De otra forma busque el color equivalente a la madera. Utilizando una espátula plástica o de acero inoxidable de alta calidad, aplique Timbermate directamente al piso antes de la última lijada. (AVISO: si el relleno se vuelve negro, se debe a que la espátula no tiene un alto contenido en acero inoxidable, sin embargo el negro desaparece cuando se lija.)

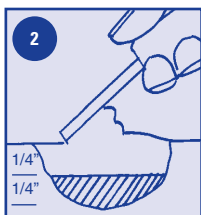

2. RELLENO: Si el hueco es más grande que 1/4", rellene poniendo capas de Timbermate de 1/4" de espesor.



3. SECADO: Deje que el Timbermate seque totalmente. Si desea acelerar el tiempo de secado, utilice una pistola con calor o algo similar. (Timbermate se ha secado correctamente cuando la mezcla tiene la consistencia de polvos para bebé.)

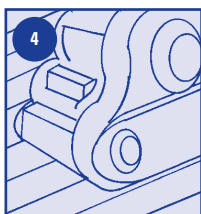

4. LIJADO: Por último, lije y retire todo el polvo y desperdicios.

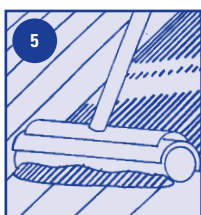

5. TINTURA: Aplique el tinte al piso (si está pintando).

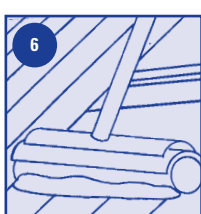

6. ACABADO: Aplique una capa de cualquier tipo de acabado.

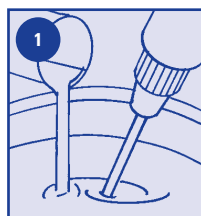

Para rellenar con espátula

1. MEZCLA: Si está pintando, utilice la base del tinte natural de Timbermate. De otra forma busque el color que sea equivalente al de la madera. Mezcle Timbermate en el tubo con agua tibia (un mezclador que esté anexo a un taladro de uso industrial es lo ideal). Lentamente riegue agua en la medida que vaya mezclando - usualmente es un 15 % de agua por el peso. Mezcle hasta que el Timbermate tenga la consistencia de una pasta dental.

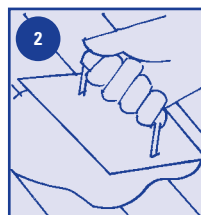

2. APLICACIÓN: Aplique el Timbermate antes de la última lijada con una espátula plástica o una espátula de caucho rígido entre las vetas y a lo largo de todo el piso. Asegúrese que el relleno ha penetrado profundamente entre los espacios. No aplique mucha cantidad de Timbermate - una pequeña cantidad alcanza para un buen trayecto. Retire el exceso de Timbermate. (Devuelva el exceso de Timbermate al envase- no desperdicie.)

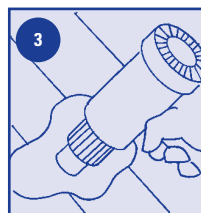

3. SECADO: Deje que el Timbermate seque totalmente. Si desea acelerar el tiempo de secado utilice una pistola con calor o algo similar. (Timbermate se ha secado correctamente cuando la mezcla tiene la consistencia de polvos para bebé.)

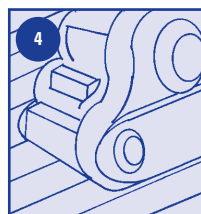

4. LIJADO: Por último, lije y retire todo el polvo y desperdicios.

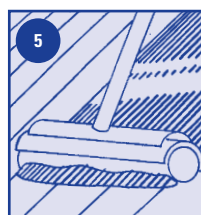

5. TINTURA: Aplique el tinte al piso (si está tinturando).

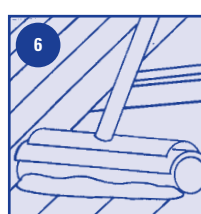

6. ACABADO: Aplique una capa de cualquier tipo de acabado

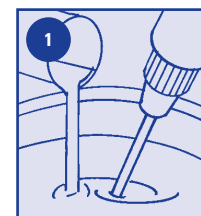

Para relleno de las vetas

(relleno de acabado)

1. MEZCLA: si está tinturando, utilice el Tinte de Base Natural Timbermate. De otra forma,

Busque el color equivalente al de la madera. Mezcle Timbermate en el tubo con agua tibia (un mezclador anexo a un taladro de uso pesado es lo ideal). Lentamente ponga el agua mientras mezcla - Timbermate deberá tener la consistencia de una pintura espesa. Antes de cerrar el tubo, permita que la mezcla de Timbermate seque hasta que tenga la consistencia de una pasta dental.

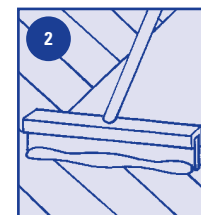

2. APLICACIÓN: antes de la última placa o la pantalla, aplique Timbermate inundando el piso y pasando una escobilla de goma por las vetas a lo largo de todo el piso. No aplique mucha cantidad de Timbermate - una pequeña cantidad alcanza para un buen trayecto.

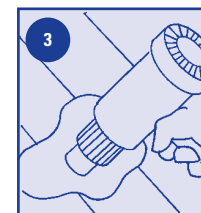

Retire todo el exceso de Timbermate (devuelva el exceso de Timbermate al envase - no desperdicie).

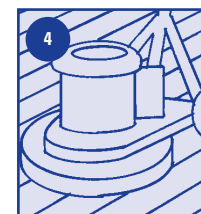

3. SECADO: Deje secar el Timbermate totalmente. Si desea acelerar el tiempo de secado, utilice una pistola de calor o similar. (Timbermate se ha secado correctamente cuando la mezcla tiene la consistencia de polvos para bebé.)

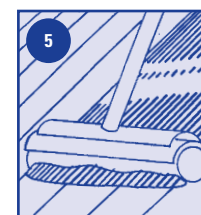

4. LIJADO: Lije la placa final dura o la pantalla y retire todo el polvo y desperdicios. (AVISO: No utilice una lija de grano de arena inferior a 120.)

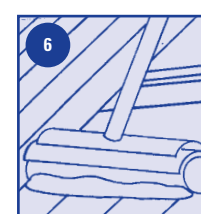

5. TINTURA: Aplique el tinte al piso (si está tinturando).

6. ACABADO: Aplique una capa de cualquier tipo de acabado.

Para preguntas relacionadas con la aplicación del Relleno para Madera Timbermate por favor llame a la línea gratis 866-563-MATE.